



Spoplatnené v zmysle zákona č. 232/99 Zz.

Geometrický plán je podkladom na právne úkony, keď údaje doterajšieho stavu výkazu výmer sú zhodné s údajmi platných výpisov z katastra nehnuteľností.

Vyhotovitel <b>Jumi s.r.o.</b> <b>Medzilaborecká 27</b> <b>821 01 Bratislava</b> <b>Mail: bilka@meter.sk</b> <b>IČO: 35 93 14 69</b>		Kraj Bratislavský	Okres Bratislava III	Obec Bratislava – m.č. Nové Mesto	
Kat. územie Nové Mesto		Číslo plánu 9/2014	Mapový list č. Pezinok 7–8/11		
<b>GEOMETRICKÝ PLÁN</b> na vyznačenie vecného bremena na priznanie ochranného pásma elektrického vedenia, práva uloženia elektrického vedenia cez parcelu C–KN č.17090/3.					
Vyhotovil		Autorizačne overil		Úradne overil <b>Ing. Vičková Monika</b>	
Dňa: 02.09.2014	Meno: Miroslav Orel	Dňa: 02.09.2014	Meno: Ing. Ivan Mišík	Dňa: <b>04 DEC. 2014</b>	Číslo: <b>20912014</b>
Nové hranice boli v prírode označené neboli stabilizované		Náležitosťami a presnosťou zodpovedá predpisom		Úradne overené podľa §9 zák. NR SR č.215/95 Z.z. o geodézii a kartografii	
Záznam podrobného merania (meračský náčrt) č. 5437					
Súradnice bodov označených číslami a ostatné meračské údaje sú uložené vo všeobecnej dokumentácii.					
		Pečiatka a podpis		Pečiatka a podpis	

### Výkaz výmer

Výkaz výmer														
Doterajší stav					Zmeny					Nový stav				
Číslo parcely			Výmera		Druh pozemku	Diel	k parcele číslo	od parcely číslo	m <sup>2</sup>	Číslo parcely	Výmera		Druh pozemku kód	Vlastník (iná opráv. osoba) adresa, (sídlo)
PK vl.	PK	KN	ha	m <sup>2</sup>							ha	m <sup>2</sup>		
LV	PK	KN	ha	m <sup>2</sup>						ha	m <sup>2</sup>			
2382		17090/3	1	3886	zast.pl.	1		17090/3	24	17090/3	1	3886	zast.pl. 25	M.č. Bratislava - Nové Mesto Junácka 1, Bratislava, 832 91

Stav právny je totožný s registrom CKN

Vyčíslenie rozsahu vecného bremena

Poznámka : Zriaďuje sa vecné bremeno na priznanie práva uloženia elektrického vedenia, práva uloženia ochranného pásma elektrického vedenia vo vyznačenom rozsahu na parcelu C-KN p.č. 17090/3 v prospech SPP - distribúcia, a.s., Mlynské Nivy 44/b, Bratislava, 825 11, IČO: 35 910 739.

Legenda: kód spôsobu využívania 25 - Pozemok, na ktorom je postavená ostatná inžinierska stavba a jej súčasť

22250/1

DET: A/A

⑦

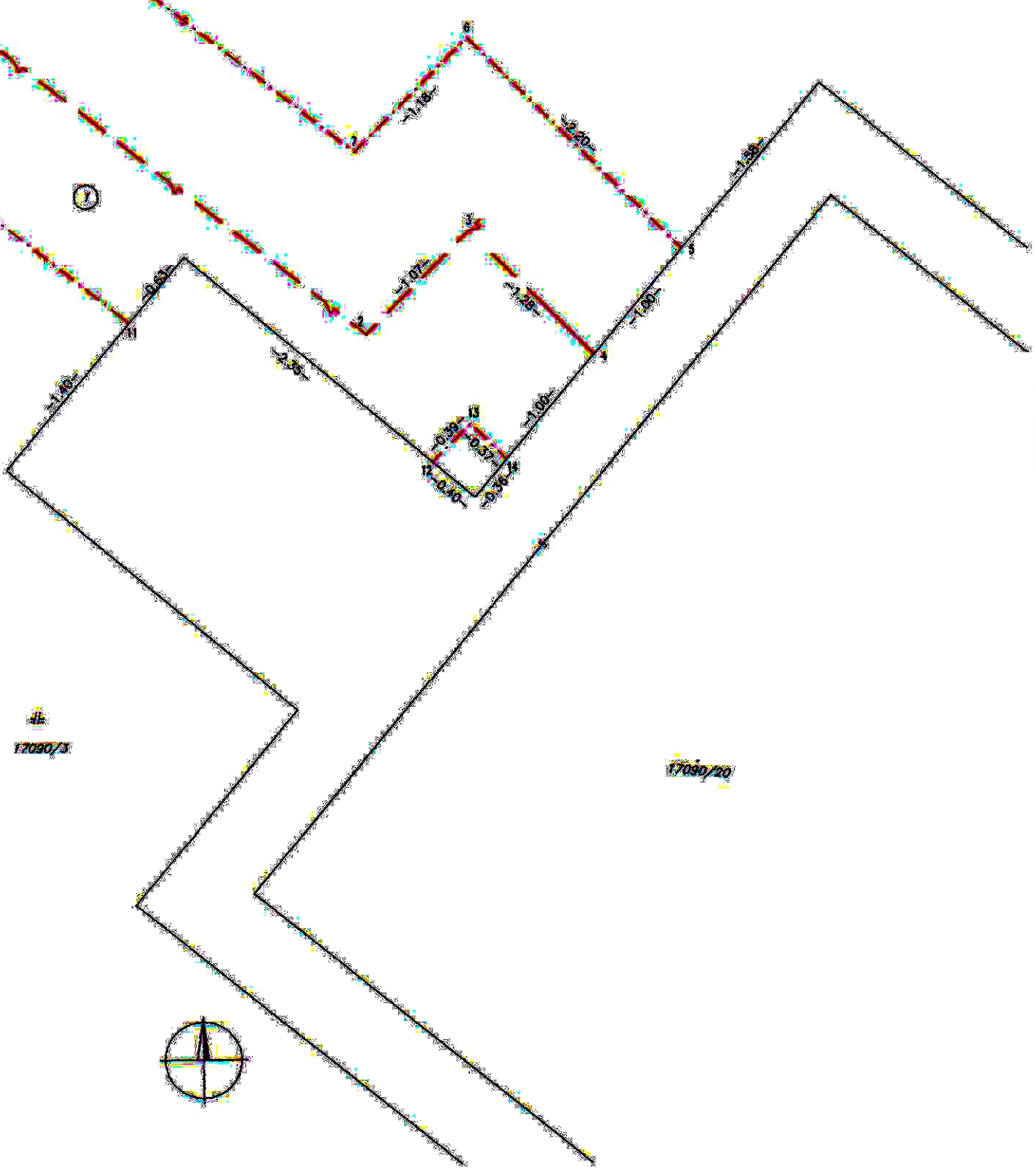

17050/3

17050/20



Q  
23088/1

Q  
23088/50

A  
17093/55

⊕  
22250/1

DET:A:A

17090/20

17090/18

#  
17090/3

