

VÝPIS Z KATASTRA NEHNUTEĽNOSTÍ

Okres : 103 Bratislava III
 Obec : 529 346 BA-m.č. NOVÉ MESTO
 Katastrálne územie: 804 690 NOVÉ MESTO

Údaje aktuálne k : 05.01.2012
 Dátum vyhotovenia: 21.03.2012
 Čas vyhotovenia : 07:03:10

VÝPIS Z LISTU VLASTNÍCTVA č. 3749 - čiastočný

ČASŤ A: MAJETKOVÁ PODSTATA

PARCELY registra "C" evidované na katastrálnej mape

Parcelné číslo	Výmera v m2	Druh pozemku	Spôsob využ.p.	Druh chr.n	Umiest. pozemku	Právny vzťah
15140/32	1086	Zastavané plochy a nádvoria	25		1	

*** Ostatné PARCELY registra "C" nevyžiadané ***

Legenda:

Kód spôsobu využívania pozemku
 25 -

Kód umiestnenia pozemku
 1 - Pozemok je umiestnený v zastavanom území obce

STAVBY nevyžiadané

ČASŤ B: VLASTNÍCI A INÉ OPRÁVNENÉ OSOBY

Por. číslo Priezvisko, meno (názov), rodné priezvisko, dátum narodenia, rodné číslo (IČO) a miesto trvalého pobytu (sídlo) vlastníka, spoluvlastnícky podiel

Účastník právneho vzťahu: Vlastník

1 Mestská časť Bratislava-Nové Mesto, Junácka 1
 IČO: 00603317
 Spoluvlastnícky podiel : 1/1

Tituly nadobudnutia nevyžiadané

ČASŤ C: ŤARCHY

Ťarchy nevyžiadané

Iné údaje

Iné údaje nevyžiadané

VÝPIS Z KATASTRA NEHNUTEĽNOSTÍ

Okres : 103 Bratislava III
 Obec : 529 346 BA-m.č. NOVÉ MESTO
 Katastrálne územie: 804 690 NOVÉ MESTO

Údaje aktuálne k : 05.01.2012
 Dátum vyhotovenia: 19.03.2012
 Čas vyhotovenia : 16:45:02

VÝPIS Z LISTU VLASTNÍCTVA č. 2882

ČASŤ A: MAJETKOVÁ PODSTATA

PARCELY registra "C" evidované na katastrálnej mape

Parcelné číslo	Výmera v m ²	Druh pozemku	Spôsob využ.p.	Druh chr.n	Umiest. pozemku	Právny vzťah
15140/41	356	Zastavané plochy a nádvoria	16		1	

Legenda:

Kód spôsobu využívania pozemku
 16 -

Kód umiestnenia pozemku
 1 - Pozemok je umiestnený v zastavanom území obce

Stavby

Súpisné číslo	Na parcele číslo	Druh stavby	Popis stavby	Druh chr.n.	Umiest. stavby
3476	15140/41	20	reštaurácia		1

Legenda:

Kód druhu stavby
 20 - Poľnohospodársky objekt (kravín, ošipáreň, hydináreň a iné)

Kód umiestnenia stavby
 1 - Stavby postavané na zemskom povrchu

ČASŤ B: VLASTNÍCI A INÉ OPRÁVNENÉ OSOBY

Por. číslo	Priezvisko, meno (názov), rodné priezvisko, dátum narodenia, rodné číslo (IČO) a miesto trvalého pobytu (sídlo) vlastníka, spoluvlastnícky podiel
1	Machciník Dionýz r. Machciník, Ing., Jasovská 3038/1, Bratislava, PSČ 851 07, SR Dátum narodenia: 25.07. 62 Spoluvlastnícky podiel : 2/9
2	Machciník Rudolf r. Machciník, Jašíkova 16, Bratislava, PSČ 821 03, SR Dátum narodenia: 9.05. 61 Spoluvlastnícky podiel : 2/9

Účastník právneho vzťahu: Vlastník

Titul nadobudnutia

Kúpna zmluva V-16894/11 zo dňa 29.7.2011.

Titul nadobudnutia

Kúpna zmluva V-16894/11 zo dňa 29.7.2011.

3 Gramblička Ivan r. Gramblička, Trnavská cesta 36, Bratislava, PSČ 821 02, SR
Dátum narodenia: 16.03. 66
Spoluvlastnícky podiel : 2/9

Titul nadobudnutia

Kúpna zmluva V-16894/11 zo dňa 29.7.2011.

4 Nagy Roman r. Nagy, Dunajská 369/2, Dunajská Streda, PSČ 929 01, SR
Dátum narodenia: 22.04. 76
Spoluvlastnícky podiel : 1/3

Titul nadobudnutia

Kúpna zmluva V-16894/11 zo dňa 29.7.2011.

ČASŤ C: ŤARCHY

Por.č.: 1

Záložné právo na pozemok p.č. 15140/41 a stavbu s.č. 3476 v prospech Slovenskej sporiteľne, a.s., IČO: 00151653 podľa V-20531/08 zo dňa 15.7. 2008.

Por.č.: 2

Záložné právo na pozemok p.č. 15140/41 a stavbu s.č. 3476 v prospech Slovenskej sporiteľne, a.s., IČO: 00151653 podľa V-20531/08 zo dňa 15.7. 2008.

Por.č.: 3

Záložné právo na pozemok p.č. 15140/41 a stavbu s.č. 3476 v prospech Slovenskej sporiteľne, a.s., IČO: 00151653 podľa V-20531/08 zo dňa 15.7. 2008.

Por.č.: 4

Záložné právo na pozemok p.č. 15140/41 a stavbu s.č. 3476 v prospech Slovenskej sporiteľne, a.s., IČO: 00151653 podľa V-20531/08 zo dňa 15.7. 2008.

Iné údaje

Bez zápisu.

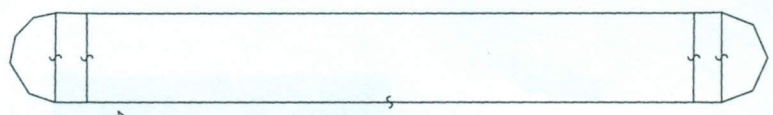
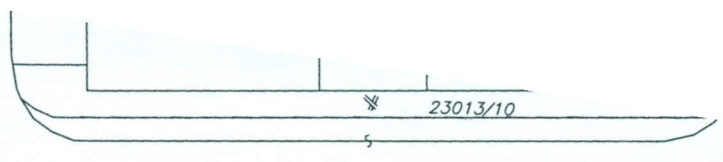
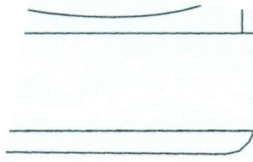

Bajkalská

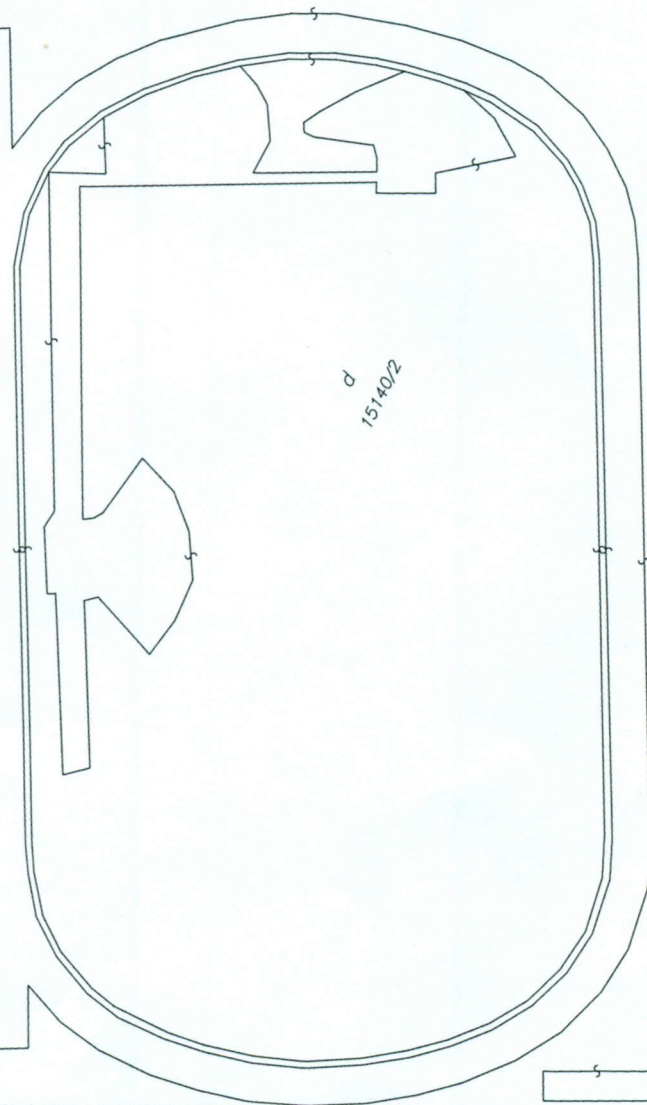
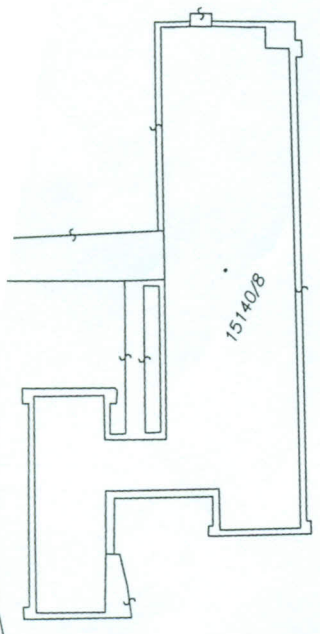
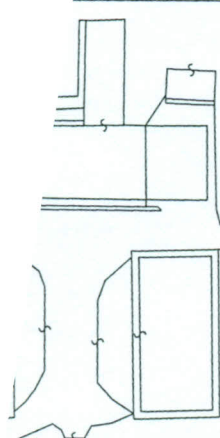

15140/1

15140/68

15140/58

15140/56

15140/4

15140/69

15140/70

15140/57

15140/71

15140/38

15141/7

VÝKAZ VÝMER



Doterajší stav			Zmeny					Nový stav						
Číslo			Výmera	Druh pozemku	Diel	k parcele číslo	m2	od parcely číslo	m2	Číslo parcely	Výmera		Druh pozemku kód	Vlastník (iná opráv. osoba) adresa, (sídlo)
PK vl.	parcely										ha	m2		
LV	PK	KN												
Stav právny je totožný s registrom C KN:														
3749		15140/32	1086	zast.pl.						15140/32	1010	zast.pl. 25	Mestská časť Bratislava-Nové Mesto, Junácka 1 detto	
										15140/75	76	zast.pl. 25		
spolu:			1086								1086			

Legenda: kód spôsobu využívania:

25 Pozemok, na ktorom je postavená ostatná inžinierska stavba a jej súčasť

Spoplatnené v zmysle zákona č. 232/99 Z. z.

Geometrický plán je podkladom na právne úkony, keď údaje doterajšieho stavu výmer sú zhodné s údajmi platných výpisov z katastra nehnuteľnosti.

Vyhotovitel': Ing. Milica Vašková Gessayova 18 851 03 Bratislava IČO: 119 09 561 č.t. 0905 851354	Kraj:	Okres:	Obec:
	Bratislavský	Bratislava III.	Bratislava - Nové Mesto
	Kat. územie:	Číslo plánu:	Mapový list č.:
	Nové Mesto	122/2011	Pezinok 8-9/32, /41
<h3 style="margin: 0;">GEOMETRICKÝ PLÁN</h3> <p style="margin: 0;">na oddelenie pozemku p.č. 15140/75.</p>			
Vyhotovil:	Autorizačne overil:		Úradne overil:
			Ing. Ladislav BURIAN
Dňa:	Meno:	Dňa:	Meno:
13.12.2011	Ing. Z. Gasparik	13.12.2011	Ing. Milica Vašková
		Dňa:	Číslo:
		15 DEC. 2011	2682/11
Nové hranice boli v prírode označené roxormi	Náležitostami a presnosťou zodpovedá predpisom		Úradne overené podľa § 9 zákona NR SR č.215/1995 Z.z. o geodézii a kartografii
Záznam podrobného merania (meračský náčrt) č.: E 5078			
Súradnice bodov označených číslami a ostatné meračské údaje sú uložené vo všeobecnej dokumentácii			

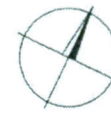

Pezinok 8-9/41
Pezinok 8-9/32

d
15140/2

Ø 15140/4

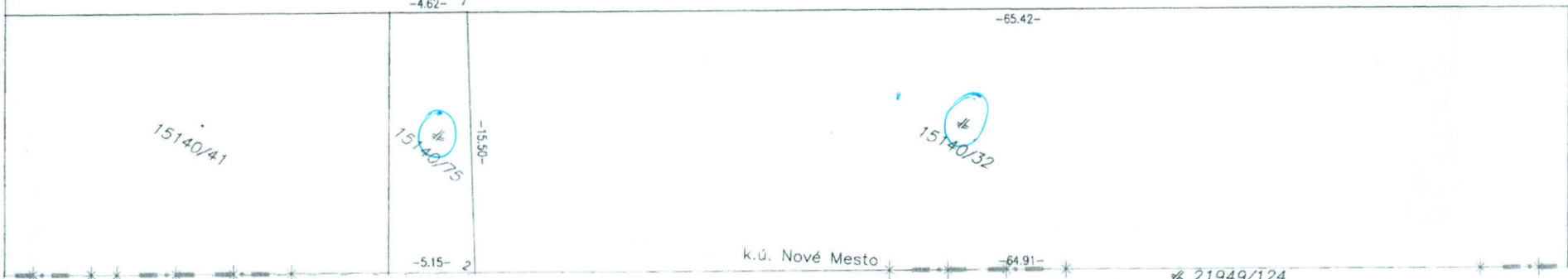

k.ú. Nové Mesto

-64.91-

21949/124

k.ú. Nivy

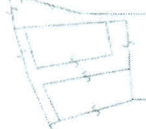

21949/120

Trnavská cesta

21949/8

21949/3