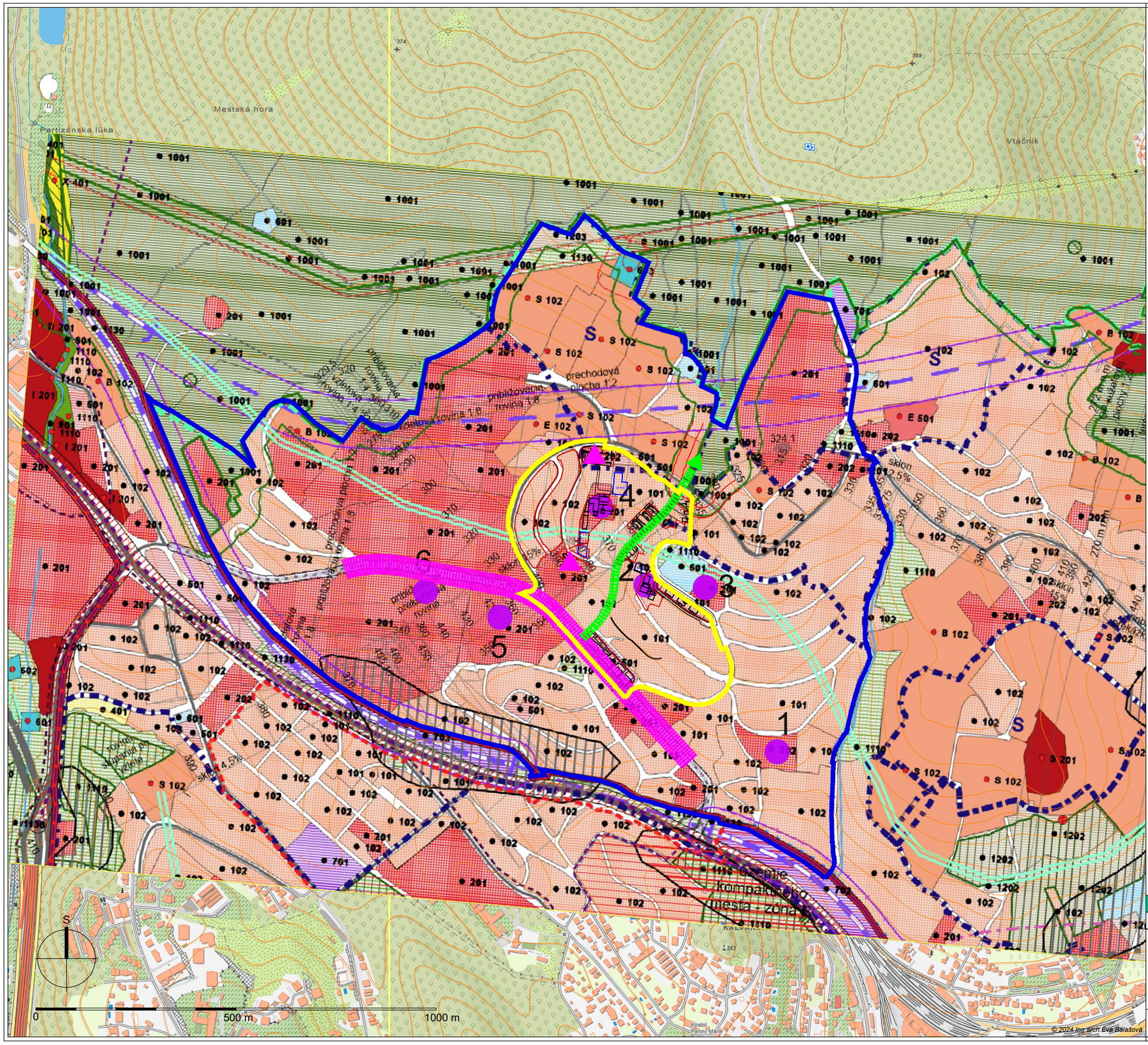

LEGENDA:

- HRANICA RIEŠENÉHO ÚZEMIA ŠIRŠÍCH VZŤAHOV
- HRANICA RIEŠENÉHO ÚZEMIA ÚPNZ NA REVÍNE
- SOCIÁLNA VYBAVENOSŤ (škola, škôlka, dom pre seniorov, nemocnica/zdravotné stredisko)
  1 - ZŠ + MŠ
  2 - MŠ
  3 - ZŠ (súkromná škola)
  4 - DOMOV SENIOROV
  5 - DETSKÁ NEMOCNICA S POLIKLINIKOU
  6 - NEMOCNICA S POLIKLINIKOU PRE DOSPELÝCH
- KOMPOZIČNÁ A SPOLOČENSKÁ OS ZÓNY KRAMÁRE
- PREPOJENIE NA PRÍRODNÉ ZÁZEMIE
- LOKÁLNE CENTRÁ

LEGENDA ÚPN hl.mesta SR Bratislavy

2.2. Regulačný výkres

Administratívne hranice
- štátna hranica
- hranica mesta
- hranice katastrálnych území MČ

Hranice území regulácie
- centrum / vnútorné mesto
- vnútorné mesto / vonkajšie mesto

Ochranné pásma
- Hranice a zóny
  - hranice CHKO
  - chránené vodohospodárska oblasť
  - hranice pamiatkového územia CMO
  - hranica lesných pozemkov
  - hranice mestskej pamiatkovej rezervácie
  - ochranné pásmo lesov
  - hranice pamiatkových území
  - ochranné pásmo NKP
  - hlavné línie vnímania historickej veduty mesta
  - línie vnímania prírodného masívu
- OP komunikácií
- OP železničných tratí
- OP letísk a heliportov
- OP Slovnaft
  - bezpečnostné pásmo 1. stupňa
  - bezpečnostné pásmo 2. stupňa
  - ochranné pásmo Slovnaftu
- OP dvorov živočíšnej výroby
- OP technickej infraštruktúry
  - ochranné a bezpečnostné pásma energetiky
  - ochranné pásma plynu
  - OP ČOV
  - OP vodného zdroja
  - OP produktovodu
  - OP ropovodu
- OP krematória
- OP cintorína

Nestabilné územia
- rajón nestabilných území
- rajón potenciálne nestabilných území

Územno-plánovacie dokumentácia - ÚPN-Z

Najvýznamnejšie vyhliadkové body

Hluk
- Hlukové prekročenie - os
  - prekročenie hlukovej hladiny do 5 dB
  - prekročenie hlukovej hladiny 5 - 10 dB
- Hlukové prekročenie - pásmo
  - prekročenie hlukovej hladiny do 5 dB
  - prekročenie hlukovej hladiny od 5 dB do 10 dB

Komunikácie
- Systém MHD
  - nosný systém MHD - špeciálna dráha
  - stanice nosného systému MHD - špeciálna dráha
- Komunikačná sieť
  - dialnice a rýchlostné komunikácie - FT A1
  - rýchlostné komunikácie - FT A2
  - zberné komunikácie - FT B1
  - zberné komunikácie - FT B2 + B3
  - obslužné komunikácie - FT C1 + C s MHD
  - hlavné cyklistické trasy
- Mimoúrovňové križovatky
  - mimoúrovňové križovatky - FT A1
  - mimoúrovňové križovatky - FT A2
  - mimoúrovňové križovatky - FT B1
  - mimoúrovňové križovatky - FT B2 + B3
  - mimoúrovňové križovatky - FT C1 + C s MHD
- Trasy v tuneloch
  - dialnice a rýchlostné komunikácie - FT A1
  - zberné komunikácie - FT B1
  - zberné komunikácie - FT B2 + B3
- Železničné trate a zariadenia
  - železničné trate
  - vlečky
  - vysokorýchlostné trate
  - vysokorýchlostné trate - podzemné trasy
  - železničné tunely
  - podzemné železničné stanice
- Územie kompaktného mesta
  - územie kompaktného mesta - zóna A
  - územie kompaktného mesta - zóna B
- Potoky (malé vodné toky)
- Územný systém ekologickej stability
  - biokoridory
  - biocentrá
  - biocentrá bez vymedzenia
- Inundačné územia
- Rezerva zariadení dopravy
- Funkčné využitie územia
  - 101,102 - obytné územie stabilizované
  - 101,102 - obytné územie rozvojové
  - 201, 202 - občianska vybavenosť stabilizovaná
  - 201, 202 - občianska vybavenosť rozvojová
  - 301, 302, 303, 304 - výroba stabilizovaná
  - 301, 302, 303, 304 - výroba rozvojové
  - 401, 402 - šport stabilizovaný
  - 401, 402 - šport rozvojový
  - 501, 502 - zmiešané územie stabilizované
  - 501, 502 - zmiešané územie rozvojové
  - 601, 602, 603 - technická vybavenosť stabilizovaná
  - 601, 602, 603 - technická vybavenosť rozvojová
  - 701, 702, 703, 704, 705 - doprava a dopravná vybavenosť stabilizovaná
  - 701, 702, 703, 704, 705 - doprava a dopravná vybavenosť rozvojová
  - 701, 702, 703, 704, 705 - doprava a dopravná vybavenosť mimo katastra
  - 801, 802 - dobývacie priestory a odpadové hospodárstvo stabilizované
  - 801, 802 - dobývacie priestory a odpadové hospodárstvo rozvojové
  - 901, 902, 904 - vodná plocha a toky stabilizované
  - 901, 902, 904 - vodná plocha a toky rozvojové
  - 901, 902, 904 - vodná plocha a toky mimo katastra
  - 1001, 1002, 1003 - prírodná zeleň stabilizovaná
  - 1001, 1002, 1003 - prírodná zeleň rozvojová
  - 1001, 1002, 1003 - prírodná zeleň mimo katastra
  - 1110, 1120, 1130 - mestská zeleň stabilizovaná
  - 1110, 1120, 1130 - mestská zeleň rozvojová
  - 1201, 1202, 1203, 1204, 1205 - poľnohospodárska zeleň a pôda stabilizovaná
  - 9901 - plochy nemestí a ostatné komunikačné plochy

ÚPNZ "NA REVÍNE", MČ BRATISLAVA - NOVÉ MESTO

Návrh riešenia

obstarávateľ: **Mestská časť Bratislava - Nové Mesto**
Mgr. Matúš ČUPKA, starosta
Junácka 1, 832 91, Bratislava, Slovensko
Tel: 02/49 253 512, E-mail: podatelna@banm.sk

zhotoviteľ: **Ing.arch. Eva Balašová**
autorizovaný architekt SKA 0434AA
Ladzianskeho 8, 831 01 BRATISLAVA, SLOVENSKO
E-mail: balasova@gtsmail.sk, Tel: 0903 228 525

VÚC:	BSK
okres:	Bratislava III.
obec:	MČ Bratislava - Nové Mesto
katastrálne územie:	Vinohrady
riešiteľ:	Ing.arch.Eva BALAŠOVÁ
druh PD:	ÚZEMNÝ PLÁN ZÓNY
formát:	2 x A4

obsah výkresu: ŠIRŠIE VZŤAHY

výkres číslo:	*číslo paré.*	*mierka:*	jún
1		M 1 : 10000	2024